



臨時代理議決

平成29年11月27日

第51号議案

平成29年12月府議会定例会の議決を経るべき議案に
対する意見について

京都府教育委員会基本規則第17条の3第2項の規定により、別紙のと
おり報告します。

平成29年12月21日

教育長 橋本 幸三

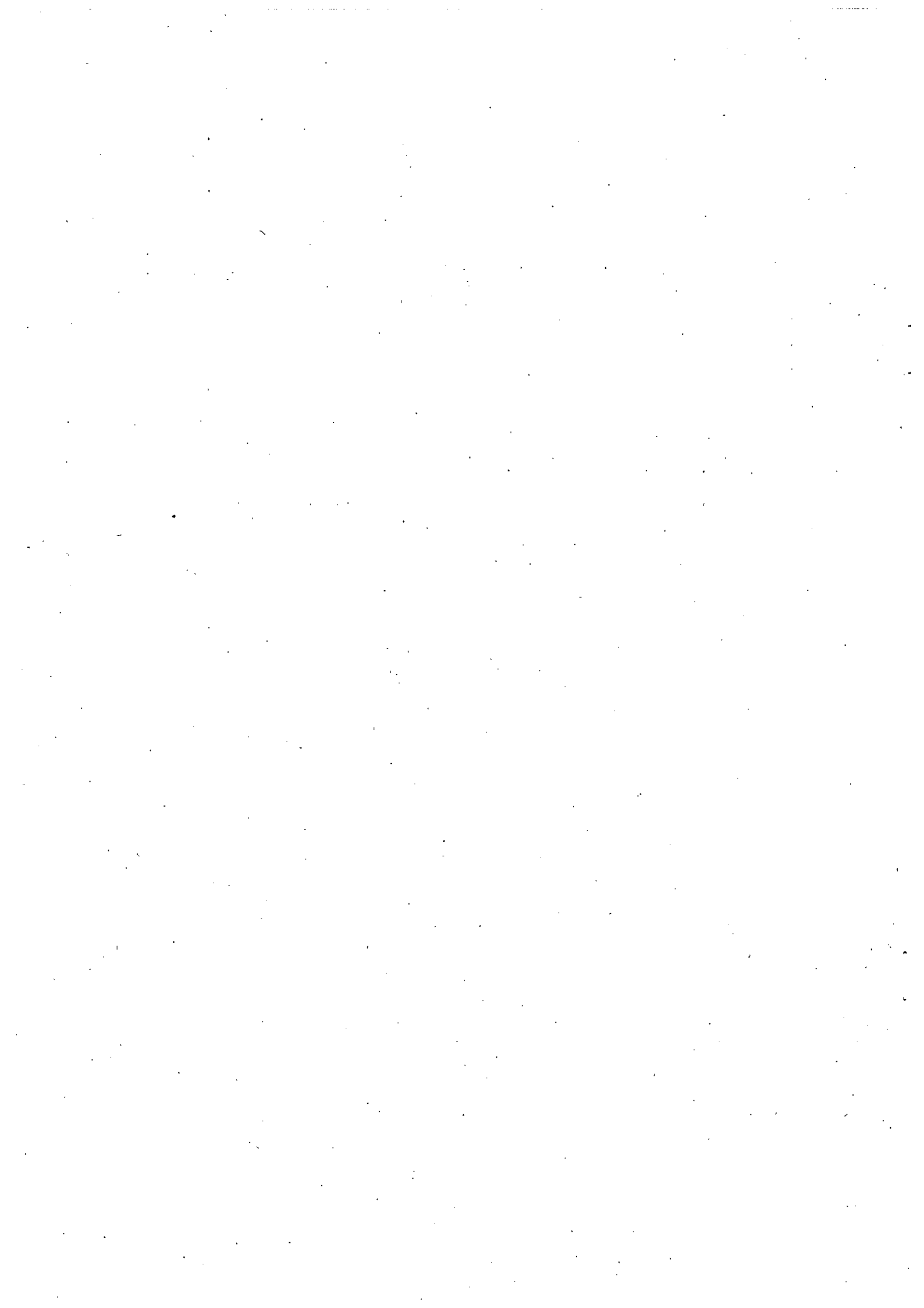

別 紙

平成29年12月府議会定例会の議決を経るべき
議案に対する意見について

地方教育行政の組織及び運営に関する法律第29条の規定により、平成29年11月24日付け9財第131号で意見を求められました平成29年12月府議会定例会に提出される当委員会関係議案に対する意見は、下記のとおりであります。

記

1 内 容

- (1) 職員の育児休業等に関する条例一部改正の件
異議ありません。
- (2) 行政手続における特定の個人を識別するための番号の利用等に関する法律施行条例一部改正の件
異議ありません。
- (3) 京都府福祉のまちづくり条例一部改正の件
異議ありません。

案 議 會 例 定 府 議 會 京 都

平 成 29 年 月
12

平成29年 12月 京都市議会定例会議案目次

第1号議案	平成29年度京都市一般会計補正予算(第6号).....	1
第2号議案	京都市国民健康保険事業特別会計条例制定の件.....	7
第3号議案	京都市国民健康保険給付費等交付金の交付に関する条例制定の件.....	9
第4号議案	京都市国民健康保険事業費納付金の徴収に関する条例制定の件.....	11
第5号議案	京都市国民健康保険運営協議会の委員の定数を定める条例制定の件.....	13
第6号議案	職員の育児休業等に関する条例一部改正の件.....	15
第7号議案	行政手続における特定の個人を識別するための番号の利用等に関する法律施行条例一部改正の件.....	17
第8号議案	京都市府属機関設置条例及び京都市国民健康保険財政安定化基金条例一部改正等の件.....	19
第9号議案	個人府民税の控除対象となる特定非営利活動法人への寄附金を定める条例一部改正の件.....	23
第10号議案	京都市産業廃棄物税条例一部改正の件.....	25
第11号議案	京都市福祉のまちづくり条例一部改正の件.....	27
第12号議案	京都市土地改良事業等特別徴収金徴収条例一部改正の件.....	29
第13号議案	京都市府営住宅条例一部改正の件.....	31
第14号議案	京都スタジアム(仮称)新築工事請負契約締結の件(主体工事).....	33
第15号議案	京都スタジアム(仮称)新築工事請負契約締結の件(電気設備工事).....	35
第16号議案	京都スタジアム(仮称)新築工事請負契約締結の件(機械設備工事).....	37
第17号議案	桂川右岸流域下水道汚濁浄化センター建設工事請負契約締結の件.....	39
第18号議案	府道向島宇治線道路新設改良工事委託契約締結の件.....	41

第19号議案 京都市電気自動車等普及促進計画を定める件.....43

第20号議案 当せん金付証券発売の件.....45

第21号議案 関西広域連合規約変更に関する協議の件.....47

第22号議案 京都市公立大学法人定款変更の件.....49

第 6 号議案

職員の育児休業等に関する条例一部改正の件

職員の育児休業等に関する条例の一部を改正する条例を次のように定める。

平成 29 年 12 月 1 日 提出

京 都 府 知 事 山 田 啓 二

職員の育児休業等に関する条例の一部を改正する条例

職員の育児休業等に関する条例（平成 4 年京都市条例第 4 号）の一部を次のように改正する。

第 2 条第 4 号ア(4)中「第 2 条の 3 第 3 号において」を「以下」に、「まで」を「(第 2 条の 4 の規定に該当する場合)にあっては、2 歳に達する日)まで」に改める。

第 2 条の 3 第 2 号中、「この条」の右に「及び次条」を加える。

第 2 条の 4 を第 2 条の 5 とし、第 2 条の 3 の次に次の 1 条を加える。

(法第 2 条第 1 項に規定する条例で定める場合)

第 2 条の 4 法第 2 条第 1 項に規定する条例で定める場合は、1 歳 6 箇月から 2 歳に達するまでの子を養育するため、非常勤職員が当該子の 1 歳 6 箇月到達日の翌日（当該子の 1 歳 6 箇月到達日後の期間においてこの条の規定に該当してその任期の末日を育児休業の期間の末日とする育児休業をしてい
る非常勤職員であって、当該任期が更新され、又は当該任期の満了後に特定職に引き続き採用されるもの）にあっては、当該任期の末日又は当該
引き続き採用される日）を育児休業の期間の初日とする育児休業をしようとする場合であって、次の各号のいずれにも該当するときは、

(1) 当該子について、当該非常勤職員が当該子の 1 歳 6 箇月到達日において育児休業をしている場合又は当該非常勤職員の配偶者が当該子の 1 歳 6 箇
月到達日において地方等育児休業をしている場合

第 6 号議案 職員の育児休業等に関する条例一部改正の件

(2) 当該子の1歳6箇月到達日後の期間について育児休業をすることが継続的な勤務のために特に必要と認められる場合に特に必要な勤務の義務を要するとして人事委員会規則で定める場合に該当する場合

第3条第6号中「その他」を「、育児休業に係る子について児童福祉法第39条第1項に規定する保育所、就学前の子どもに関する教育、保育等の総合的な提供の推進に関する法律（平成18年法律第77号）第2条第6項に規定する認定こども園又は児童福祉法第24条第2項に規定する家庭的保育事業等（以下「保育所等」という。）における保育の利用を希望し、申込みを行っているが、当面その実施が行われないことその他」に改め、同条第7号中「こと」の右に「又は第2条の4の規定に該当すること」を加える。

第4条中「その他」を「、育児休業に係る子について保育所等における保育の利用を希望し、申込みを行っているが、当面その実施が行われないことその他」に改める。

第8条第7号中「その他」を「、育児短時間勤務に係る子について保育所等における保育の利用を希望し、申込みを行っているが、当面その実施が行われないことその他」に改める。

附 則

この条例は、公布の日から施行する。

第 7 号 議 案

行政手続における特定の個人を識別するための番号の利用等に関する法律施行条例一部改正の件

行政手続における特定の個人を識別するための番号の利用等に関する法律施行条例の一部を改正する条例を次のように定める。

平成 29 年 12 月 1 日 提 出

京 都 府 知 事 山 田 啓 二

行政手続における特定の個人を識別するための番号の利用等に関する法律施行条例の一部を改正する条例

行政手続における特定の個人を識別するための番号の利用等に関する法律施行条例（平成27年京都府条例第7号）の一部を次のように改正する。
別表第1の10の項中「肝炎対策基本法」を「少子化社会対策基本法（平成15年法律第133号）第13条第2項に規定する不妊治療を受ける者又は肝炎対策基本法」に改め、同表中同項を12の項とし、9の項を11の項とし、同表の8の項中「及び中等教育学校の前期課程」を「、中等教育学校（前期課程に限る。）及び特別支援学校（小学部及び中学部に限る。）」に改め、同表中同項を10の項とし、7の項を9の項とし、6の項の次に次のように加える。

7 知事	京都府府営住宅条例第2条第3号に規定する特別貸付府営住宅の管理に関する事務（以下「特別貸付府営住宅管理事務」という。）であって規則で定めるもの
8 教育委員会	京都府高等学校等修学資金の貸与に関する条例（平成14年京都府条例第34号）第3条第1項の規定による修学資金の貸与又は同条第2項の規定による修学支度金の貸与に関する事務（以下「高等学校等修学資金貸与事務」という。）であって規則で定めるもの

別表第2の5の項を次のように改める。

第7号議案 行政手続における特定の個人を識別するための番号の利用等に関する法律施行条例一部改正の件

17

5 知事	生活保護関係情報、外国人生活保護関係情報又は身体障害者福祉法（昭和24年法律第283号）に基づき身体障害者手帳若しくは精神保健及び精神障害者福祉に関する法律（昭和25年法律第123号）に基づき精神障害者保健福祉手帳に関する情報（以下「障害者関係情報」という。）であって規則で定めるもの
------	--

別表第2中8の項を9の項とし、7の項を8の項とし、6の項の次に次のように加える。

7 知事	特別貸付住宅管理事務であって規則で定めるもの
------	------------------------

別表第3中3の項を4の項とし、2の項の次に次のように加える。

3 教育委員会	高等学校等修学資金貸与事務であって規則で定めるもの
---------	---------------------------

附 則

- 1 この条例は、公布の日から起算して8月を超えない範囲内において規則で定める日から施行する。
- 2 住民基本台帳法施行条例（平成14年京都府条例第24号）の一部を次のように改正する。
別表第2中1の項を削り、2の項を京都府公安委員会の項とする。

第11号議案

京都府福祉のまちづくり条例一部改正の件

京都府福祉のまちづくり条例の一部を改正する条例を次のように定める。

平成29年12月1日提出

京都府知事 山田 啓 二

京都府福祉のまちづくり条例の一部を改正する条例

京都府福祉のまちづくり条例（平成7年京都府条例第8号）の一部を次のように改正する。

第18条の見出し中「適合」を「適合等」に改め、同条中「規則に」を「規則で」に改め、同条ただし書中「状況」を「状況、建築物の構造、施設の利用の目的」に、「とき」を「場合その他の規則で定める場合」に改め、同条に次の1項を加える。

2 特定まちづくり施設について前項ただし書の規定の適用を受けた事業者は、当該特定まちづくり施設を、障害者や高齢者をはじめ全ての人が安全かつ円滑に利用することができるよう配慮しなければならない。

附 則

この条例は、平成30年4月1日から施行する。



臨時代理議決

平成29年12月11日

第52号議案

平成29年12月府議会定例会の議決を経るべき議案に
対する意見について

京都府教育委員会基本規則第17条の3第2項の規定により、別紙のと
おり報告します。

平成29年12月21日

教育長 橋本 幸三



別 紙

平成29年12月府議会定例会の議決を経るべき 議案に対する意見について

地方教育行政の組織及び運営に関する法律第29条の規定により、平成29年12月8日付け9財第139号で意見を求められました平成29年12月府議会定例会に提出される当委員会関係議案に対する意見は、下記のとおりであります。

記

1 内 容

- (1) 平成29年度京都府一般会計補正予算（第7号）
異議ありません。
- (2) 職員の給与等に関する条例等一部改正の件
異議ありません。
- (3) 職員の退職手当に関する条例等一部改正の件
異議ありません。

平成29年 月 日
京都府議会定例会議案 (その2)

平成29年 12月 京都市議会定例会議案(その2)目次

第23号議案	平成29年度京都市一般会計補正予算(第7号)	1
第24号議案	平成29年度京都市収益事業特別会計補正予算(第1号)	7
第25号議案	平成29年度京都市地域開発事業特別会計補正予算(第1号)	9
第26号議案	平成29年度京都市流域下水道事業特別会計補正予算(第1号)	11
第27号議案	平成29年度京都市港湾事業特別会計補正予算(第1号)	13
第28号議案	平成29年度京都市電気事業会計補正予算(第1号)	15
第29号議案	平成29年度京都市水道事業会計補正予算(第1号)	17
第30号議案	平成29年度京都市病院事業会計補正予算(第1号)	19
第31号議案	平成29年度京都市工業用水道事業会計補正予算(第1号)	21
第32号議案	職員の給与等に関する条例等一部改正の件	23
第33号議案	京都市知事及び副知事の給与及び旅費に関する条例一部改正の件	75
第34号議案	職員の退職手当に関する条例等一部改正の件	77

第23号議案

平成29年度京都市一般会計補正予算（第7号）

平成29年度京都市の一般会計補正予算（第7号）は、次に定めるところによる。
 （歳入歳出予算の補正）

- 第1条 歳入歳出予算の総額に歳入歳出それぞれ941,211千円を追加し、歳入歳出予算の総額を歳入歳出それぞれ929,128,118千円とする。
 2 歳入歳出予算の補正の款項の区分及び当該区分ごとの金額並びに補正後の歳入歳出予算の金額は、「第1表歳入歳出予算補正」による。

平成29年12月12日提出

京都市知事 山田 啓二

第1表 歳入歳出予算補正

歳 入

款	項	補正前の額	補正額	計
5 地方交付税		164,955,885	829,454	165,785,339
9 国庫支出金	1 地方交付税	164,955,885	829,454	165,785,339
		77,951,634	111,757	78,063,391
歳 入	1 国庫負担金	46,040,609	111,757	46,152,366
	合 計	928,186,907	941,211	929,128,118

第23号議案 平成29年度京都市一般会計補正予算（第7号）

歳出

款	項	補正前の額	補正額	計
1 議会費		1,967,271	6,718	1,973,989
	1 議会費	1,967,271	6,718	1,973,989
2 総務費		40,776,979	43,971	40,773,008
	1 総務管理費	16,853,868	41,948	16,811,920
	2 企画費	7,391,042	7,995	7,399,037
	3 徴収費	9,389,442	21,495	9,410,937
	4 市町村振興費	3,433,901	1,405	3,435,306
	5 選挙費	1,824,570	291	1,824,861
3 民生費	6 防災費	1,008,266	2,515	1,010,781
	7 統計調査費	522,368	2,416	524,784
	8 人事委員会費	154,985	1,053	156,038
	9 監査委員費	198,537	807	199,344
4 衛生費		160,829,314	24,237	160,853,551
	1 社会福祉費	129,721,863	11,065	129,732,928
	2 児童福祉費	27,177,198	8,460	27,185,658
4 衛生費	3 生活保護費	3,867,236	4,712	3,871,948
	1 公衆衛生費	25,739,112	40,792	25,779,904
		8,039,193	6,409	8,045,602

2	環境衛生費	3,382,079	1,723	3,383,802
3	保健所費	2,372,332	15,213	2,387,545
4	医療費	8,093,954	12,747	8,106,701
5	環境対策費	3,851,554	4,700	3,856,254
5	労働費	4,917,581	7,883	4,925,464
1	労働費	601,288	946	602,234
2	雇用対策費	4,140,284	6,164	4,146,448
3	労働委員会費	176,009	773	176,782
6	農林水産業費	21,607,286	45,658	21,652,944
1	農業費	6,554,332	21,225	6,575,557
2	茶業費	1,238,109	1,212	1,239,321
3	畜産業費	1,054,134	5,303	1,059,437
4	農地費	4,638,551	5,354	4,643,905
5	林業費	6,752,770	8,372	6,761,142
6	水産業費	1,369,390	4,192	1,373,582
7	商工業費	103,783,134	17,975	103,801,109
1	商工業費	102,733,148	15,914	102,749,062
2	観光費	761,508	1,168	762,676
3	消費生活費	288,478	893	289,371
8	土木費	64,333,812	51,516	64,385,328
1	土木管理費	10,749,375	13,948	10,763,323

第23号議案 平成29年度京都市一般会計補正予算(第7号)

3

款	項	補正前の額	補正額	計
	2 道路橋りより費	19,342,608	16,559	19,359,167
	3 河川海岸費	20,269,983	9,743	20,279,726
	4 港湾費	2,314,316	1,687	2,316,003
	5 都市計画費	5,734,802	5,641	5,740,443
	6 公園費	1,792,013	946	1,792,959
	7 住宅費	4,130,715	2,992	4,133,707
9 警察費	1 警察管理費	78,620,344	336,985	78,957,329
		76,561,882	336,985	76,898,867
10 教育費		167,300,549	412,283	167,712,832
	1 教育総務費	15,568,623	439,167	15,229,456
	2 小学校費	34,302,991	275,392	34,578,383
	3 中学校費	21,118,868	163,846	21,282,714
	4 高等学校費	39,831,660	215,651	40,047,311
	5 特別支援学校費	12,989,099	88,121	13,077,220
	6 大学費	9,745,877	740	9,746,617
	7 社会教育費	741,288	2,588	743,876
	8 文化財保護費	2,561,946	3,168	2,565,114
	9 保健体育費	880,325	818	881,143
	10 私学振興費	29,559,872	1,126	29,560,998
11 災害復旧費		9,602,142	1,135	9,603,277

歳出	1 農林水産施設災害復旧費	1,343,301	432	1,343,733
	2 土木施設災害復旧費	8,146,341	703	8,147,044
	合 計	928,186,907	941,211	929,128,118

第23号議案 平成29年度京都市一般会計補正予算（第7号）

第32号議案

職員の給与等に関する条例等一部改正の件

職員の給与等に関する条例等の一部を改正する条例を次のように定める。

平成29年12月12日提出

京都府知事 山田 啓 二

職員の給与等に関する条例等の一部を改正する条例

(職員の給与等に関する条例の一部改正)

第1条 職員の給与等に関する条例(昭和31年京都府条例第28号)の一部を次のように改正する。

第19条の2第1項第1号中「413,800円」を「414,300円」に改め、同項第2号中「50,600円」を「50,700円」に改める。

第21条第2項第1号7中「100分の85」を「100分の90」に、「100分の105」を「100分の110」に改め、同号イ中「100分の95」に改め、同項第2号中「100分の40」を「100分の42.5」に、「100分の50」を「100分の52.5」に改める。

第25条中「これに対する地域手当」を「次に掲げる手当」に改め、同条に次の各号を加える。

- (1) 地域手当(給料の月額に対応する部分に限る。)
- (2) 特地勤務手当(これに準ずる手当を含み、給料の月額に対応する部分に限る。)
- (3) へき地手当(これに準ずる手当を含み、給料の月額に対応する部分に限る。)
- (4) 初任給調整手当
- (5) 農林漁業普及指導手当

別表第1及び別表第2を次のように改める。

第32号議案 職員の給与等に関する条例等一部改正の件

23

別表第1 (第4条関係)

行政職給料表

職員の 区分	職務の級 号 給	1 級	2 級	3 級	4 級	5 級	6 級	7 級	8 級	9 級	10 級
		給料月額	給料月額	給料月額	給料月額	給料月額	給料月額	給料月額	給料月額	給料月額	給料月額
再任用 職員以 外の職 員	1	144,400	195,100	231,800	265,300	291,600	322,500	366,900	412,800	463,800	527,900
	2	145,500	196,900	233,400	267,200	293,800	324,700	369,500	415,300	466,900	530,800
	3	146,700	198,800	234,900	269,000	296,200	327,100	372,000	417,800	469,900	533,900
	4	147,800	200,600	236,500	271,200	298,300	329,300	374,700	420,200	473,000	537,100
	5	148,900	202,200	238,100	273,000	300,300	331,500	376,600	422,100	476,000	540,200
	6	150,100	204,000	239,800	274,900	302,700	333,500	379,100	424,500	479,000	542,500
	7	151,200	205,900	241,300	276,800	305,000	335,800	381,400	426,600	482,100	545,100
	8	152,300	207,700	242,900	279,000	307,200	338,000	384,000	428,800	485,200	547,500
	9	153,400	209,400	244,200	281,100	309,200	340,000	386,500	430,800	488,000	549,900
	10	154,800	211,200	245,800	283,100	311,600	342,200	389,200	433,000	491,100	551,700
	11	156,100	213,000	247,400	285,200	313,800	344,300	391,900	435,100	494,100	553,600
	12	157,500	214,900	248,800	287,300	316,100	346,500	394,600	437,200	497,300	555,500
	13	158,800	216,300	250,300	289,300	318,300	348,300	397,000	438,900	500,000	557,200
	14	160,300	218,100	251,800	291,400	320,400	350,300	399,400	440,800	502,300	558,600
	15	161,800	219,800	253,100	293,400	322,600	352,500	401,600	442,800	504,700	560,000
	16	163,400	221,700	254,600	295,500	324,700	354,500	404,000	444,800	507,000	561,100
	17	164,700	223,400	256,100	297,400	326,800	356,200	405,800	446,700	509,100	562,400
	18	166,300	225,100	257,800	299,400	328,800	358,200	407,900	448,600	510,500	563,400
	19	167,800	226,700	259,500	301,500	330,800	360,100	409,800	450,400	512,100	564,300
	20	169,300	228,300	261,300	303,600	332,800	362,000	411,600	452,100	513,500	565,200
	21	170,700	229,900	263,000	305,600	334,700	364,000	413,500	453,900	514,700	566,100
	22	173,500	231,600	264,800	307,700	336,800	365,900	415,400	455,500	516,100	

23	176,100	233,200	266,500	309,700	338,800	368,000	417,200	456,900	517,600
24	178,700	234,800	268,200	311,900	340,900	369,900	419,100	458,400	519,100
25	181,500	236,000	270,300	313,600	342,300	371,900	420,900	459,800	520,300
26	183,200	237,500	272,200	315,700	344,300	373,800	422,400	461,100	521,400
27	184,900	239,000	274,000	317,700	346,200	375,900	424,000	462,400	522,600
28	186,600	240,300	275,800	319,800	348,100	377,900	425,600	463,700	523,800
29	188,100	241,600	277,500	321,600	349,800	379,400	427,200	464,700	524,800
30	190,000	242,800	279,500	323,600	351,800	381,200	428,500	465,400	525,700
31	191,800	243,800	281,400	325,700	353,700	383,100	429,800	466,200	526,600
32	193,500	245,000	283,100	327,900	355,500	384,700	431,100	466,900	527,500
33	195,100	246,400	284,700	329,200	357,400	386,500	432,300	467,600	528,400
34	196,600	247,600	286,700	331,200	359,300	387,900	433,600	468,400	529,300
35	198,200	248,800	288,500	333,100	361,100	389,400	434,900	469,100	530,000
36	199,700	250,100	290,400	335,300	362,800	391,100	436,100	469,700	530,500
37	201,000	251,000	292,000	337,200	364,200	392,500	437,300	470,200	531,200
38	202,300	252,400	293,700	339,100	365,500	393,700	438,100	470,800	531,800
39	203,600	253,900	295,600	341,100	367,000	394,900	438,900	471,500	532,600
40	204,900	255,400	297,400	343,100	368,400	396,000	439,800	472,100	533,200
41	206,300	256,800	299,000	345,000	369,700	397,100	440,400	472,600	533,700
42	207,600	258,200	300,700	346,900	370,600	398,300	441,100	473,100	
43	208,900	259,600	302,300	348,700	371,700	399,600	441,800	473,500	
44	210,200	260,900	303,900	350,700	372,800	400,700	442,500	473,800	
45	211,400	262,200	305,500	352,200	373,600	401,400	443,300	474,100	
46	212,700	263,500	307,200	353,600	374,500	402,100	444,100		
47	214,100	264,900	308,800	355,100	375,500	402,800	444,500		
48	215,400	266,200	310,600	356,600	376,400	403,500	445,200		
49	216,500	267,400	311,600	358,200	377,300	404,100	445,700		
50	217,600	268,500	313,100	359,100	378,100	404,700	446,100		

職員の 区分	職務の級 号 給	1 級	2 級	3 級	4 級	5 級	6 級	7 級	8 級	9 級	10 級
		給料月額	給料月額	給料月額	給料月額	給料月額	給料月額	給料月額	給料月額	給料月額	給料月額
再任用 職員以 外の職 員	51	218,600	269,800	314,600	360,300	378,900	405,200	446,500			
	52	219,700	271,200	316,200	361,300	379,700	405,600	446,900			
	53	220,800	272,200	317,800	362,200	380,400	406,000	447,400			
	54	221,900	273,300	319,500	363,300	381,100	406,300	447,800			
	55	222,800	274,600	321,100	364,200	381,800	406,600	448,200			
	56	223,800	275,900	322,600	365,300	382,500	407,000	448,500			
	57	224,300	276,900	324,100	366,200	383,100	407,300	448,800			
	58	225,200	278,000	325,300	367,000	383,700	407,600	449,200			
	59	226,000	278,900	326,600	367,700	384,300	407,900	449,500			
	60	226,900	280,000	327,800	368,400	385,000	408,200	449,800			
	61	227,600	281,100	328,500	368,800	385,400	408,500	450,100			
	62	228,600	282,100	329,400	369,400	386,100	408,800				
	63	229,400	283,000	330,200	370,100	386,700	409,100				
	64	230,400	284,000	331,000	370,800	387,300	409,400				
	65	231,100	284,600	331,900	371,100	387,700	409,700				
	66	231,900	285,500	332,300	371,800	388,300	410,000				
67	232,800	286,300	333,000	372,500	388,900	410,300					
68	233,900	287,200	333,800	373,200	389,500	410,600					
69	234,600	288,200	334,700	373,500	389,900	410,800					
70	235,300	289,000	335,400	374,100	390,400	411,100					
71	235,900	289,800	336,100	374,900	391,000	411,400					
72	236,700	290,600	336,800	375,500	391,600	411,700					
73	237,500	291,400	337,300	375,800	391,900	411,900					
74	238,300	291,900	337,900	376,400	392,300	412,200					
75	239,000	292,300	338,400	377,100	392,700	412,500					
76	239,600	292,800	339,000	377,700	393,100	412,700					

77	240,300	292,900	339,300	378,100	393,400	412,900				
78	241,100	293,300	339,800	378,600	393,700	413,200				
79	241,900	293,500	340,200	379,200	394,000	413,500				
80	242,600	293,900	340,700	379,700	394,300	413,700				
81	243,200	294,200	341,100	380,200	394,500	413,900				
82	243,900	294,400	341,600	380,800	394,800	414,200				
83	244,600	294,800	342,100	381,300	395,100	414,500				
84	245,300	295,100	342,700	381,600	395,300	414,700				
85	246,000	295,400	343,000	382,000	395,500	415,000				
86	246,700	295,700	343,400	382,500	395,800					
87	247,400	296,000	343,900	383,000	396,100					
88	248,100	296,400	344,300	383,400	396,300					
89	248,700	296,700	344,600	383,800	396,500					
90	249,200	297,100	345,000	384,300	396,800					
91	249,500	297,400	345,500	384,700	397,100					
92	249,900	297,800	345,900	385,100	397,300					
93	250,200	297,900	346,100	385,400	397,500					
94		298,100	346,500	385,900						
95		298,500	347,000	386,300						
96		298,900	347,400	386,700						
97		299,100	347,500	387,000						
98		299,400	348,000	387,500						
99		299,800	348,400	387,900						
100		300,200	348,700	388,300						
101		300,400	349,000	388,600						
102		300,700	349,400							
103		301,100	349,800							
104		301,400	350,200							

第52号議案 職員の給与等に関する条例等一部改正の件

職員の 区分	職務の級										
	1 級	2 級	3 級	4 級	5 級	6 級	7 級	8 級	9 級	10 級	
号 給	給料月額	給料月額	給料月額	給料月額	給料月額	給料月額	給料月額	給料月額	給料月額	給料月額	
再任用 職員以 外の職 員	105	301,600	350,800								
	106	301,900	351,200								
	107	302,400	351,600								
	108	302,700	352,000								
	109	302,900	352,500								
	110	303,300	352,900								
	111	303,700	353,200								
	112	304,000	353,500								
	113	304,100	354,000								
	114	304,400									
	115	304,700									
	116	305,100									
	117	305,300									
	118	305,500									
	119	305,800									
	120	306,100									
	121	306,500									
	122	306,700									
	123	307,000									
	124	307,300									
	125	307,600									
再任用 職員		189,700	217,500	258,000	277,600	292,900	318,700	360,900	394,400	446,100	527,500

備考 この表は、他の給料表の適用を受ける職員以外の職員に適用する。

別表第2 (第4条関係)

公安職給料表

職員の 区分	職務の級 号	1 級 給料月額	2 級 給料月額	3 級 給料月額	4 級 給料月額	5 級 給料月額	6 級 給料月額	7 級 給料月額	8 級 給料月額	9 級 給料月額
再任用 職員以 外の職 員	1	168,100	184,000	210,800	251,400	295,500	322,300	351,200	386,100	427,700
	2	169,800	185,800	212,800	253,200	297,500	324,500	353,400	388,300	429,500
	3	171,600	187,600	214,900	255,100	299,600	326,900	355,700	390,300	431,500
	4	173,400	189,500	216,900	256,900	301,900	329,000	357,900	392,500	433,400
	5	174,900	191,400	218,900	258,600	303,800	331,300	360,000	394,200	434,800
	6	176,800	193,700	220,900	260,400	306,000	333,500	362,100	396,200	436,500
	7	178,600	196,000	223,000	262,100	308,100	335,900	364,300	398,000	438,100
	8	180,500	198,400	224,900	263,800	310,400	338,100	366,600	399,900	439,700
	9	182,300	200,600	227,000	265,100	312,400	339,900	368,400	401,700	441,300
	10	184,000	203,200	228,800	266,700	314,600	342,200	370,600	403,700	443,000
	11	185,700	205,800	230,700	268,000	316,900	344,500	372,600	405,700	444,600
	12	187,400	208,300	232,500	269,300	319,100	346,800	374,900	407,900	446,200
	13	189,400	210,600	234,400	271,000	321,200	348,800	376,800	409,600	447,400
	14	191,500	212,400	236,300	272,400	323,500	351,000	378,900	411,700	449,000
	15	193,600	214,300	238,300	273,500	325,700	353,200	381,000	413,700	450,800
	16	195,700	216,100	240,200	274,800	328,000	355,300	383,200	415,900	452,600
	17	198,000	218,000	241,800	275,700	329,800	357,400	384,800	417,600	454,200
	18	200,400	219,900	243,600	277,100	332,100	359,500	386,800	419,300	456,100
	19	202,800	221,900	245,400	278,600	334,200	361,500	388,700	421,000	457,900
	20	205,200	223,700	247,300	280,000	336,600	363,600	390,800	422,600	459,600
	21	207,800	225,400	248,900	281,300	338,600	365,400	392,600	424,400	461,200
	22	209,600	227,200	250,300	282,700	340,600	367,500	394,700	426,000	462,900

第32号議案 職員の給与等に関する条例第一号改正の件

職員の 区分	職務の級										
	号	給	1 級	2 級	3 級	4 級	5 級	6 級	7 級	8 級	9 級
		給料月額	給料月額	給料月額	給料月額	給料月額	給料月額	給料月額	給料月額	給料月額	給料月額
再任用 職員以 外の職 員	23	211,400	229,000	251,500	284,000	342,800	369,400	396,800	427,400	464,600	
	24	213,200	230,900	252,800	285,500	344,800	371,500	398,900	428,900	466,400	
	25	215,200	232,600	254,200	286,800	346,700	373,200	400,600	430,200	467,900	
	26	217,000	234,300	255,500	288,700	348,800	375,300	402,600	431,700	469,300	
	27	218,800	236,000	256,800	290,700	350,800	377,300	404,700	433,200	470,800	
	28	220,500	237,800	258,000	292,700	352,800	379,300	406,900	434,800	472,200	
	29	222,500	239,200	259,200	294,700	354,700	381,200	408,400	436,100	473,400	
	30	224,300	241,000	260,300	296,700	356,800	383,400	410,200	437,800	474,100	
	31	226,100	242,800	261,600	298,500	358,800	385,500	411,900	439,600	474,800	
	32	227,900	244,600	262,800	300,400	360,900	387,500	413,600	441,200	475,500	
	33	229,700	246,100	263,400	302,300	362,400	389,400	415,400	442,600	476,000	
	34	231,400	247,600	264,600	304,100	364,400	391,600	416,900	444,300	476,800	
	35	233,100	248,900	265,700	306,000	366,300	393,700	418,500	446,000	477,500	
	36	234,800	250,300	266,900	307,800	368,500	395,600	420,000	447,700	478,100	
	37	236,200	251,600	267,800	309,600	370,400	397,300	421,300	449,100	478,400	
	38	238,100	252,900	269,000	311,600	372,500	398,900	422,800	449,800	479,000	
	39	239,900	254,200	270,100	313,500	374,500	400,200	424,400	450,500	479,600	
	40	241,700	255,400	271,100	315,200	376,600	401,600	425,900	451,200	480,100	
	41	243,100	256,600	272,300	317,000	378,600	402,800	427,400	451,600	480,600	
	42	244,500	257,800	273,700	318,900	380,700	403,900	428,700	452,200	481,000	
	43	245,900	258,900	275,000	320,800	382,900	404,900	430,000	452,900	481,400	
	44	247,100	260,000	276,200	322,700	384,900	405,900	431,300	453,500	481,800	
	45	248,400	260,800	277,300	324,400	386,600	407,200	432,300	454,300	482,100	
	46	249,500	262,000	278,900	326,400	388,300	408,400	433,000	455,000	482,100	
	47	250,500	263,100	280,400	328,300	389,900	409,500	433,800	455,600	482,100	
	48	251,400	264,300	282,000	330,100	391,700	410,700	434,600	456,100	482,100	

49	252,300	265,200	283,800	331,600	393,100	412,000	435,100	456,600
50	253,400	266,400	285,500	333,200	394,100	412,800	435,500	456,900
51	254,700	267,400	287,300	334,700	395,100	413,600	435,900	457,200
52	255,800	268,500	288,800	336,400	396,100	414,300	436,200	457,600
53	256,500	269,700	290,300	337,900	397,400	414,800	436,500	458,000
54	257,700	270,800	292,100	339,600	398,500	415,600	436,900	458,200
55	258,600	272,200	293,800	341,300	399,700	416,300	437,200	458,500
56	259,800	273,400	295,600	343,200	400,900	416,900	437,500	458,700
57	260,800	274,400	297,100	344,200	402,200	417,600	437,800	459,100
58	261,900	276,000	298,800	345,900	403,000	418,000	438,100	459,300
59	262,700	277,400	300,600	347,500	403,800	418,600	438,400	459,500
60	263,700	279,100	302,500	349,100	404,500	419,200	438,700	459,700
61	264,800	280,700	303,900	350,800	405,000	419,600	439,100	460,100
62	265,800	282,300	305,700	352,500	405,700	420,200	439,400	
63	266,900	283,900	307,500	354,200	406,400	420,700	439,700	
64	267,800	285,400	309,200	355,900	407,200	421,200	440,000	
65	268,900	286,900	310,700	357,500	407,500	421,700	440,300	
66	270,200	288,300	312,400	359,200	408,200	422,300	440,600	
67	271,400	289,800	313,800	360,800	408,900	422,700	440,900	
68	272,700	291,200	315,500	362,400	409,500	423,300	441,200	
69	273,900	292,800	316,900	363,600	409,900	423,700	441,400	
70	275,300	294,400	318,400	365,000	410,400	424,000	441,700	
71	276,700	296,000	319,800	366,300	411,000	424,300	442,000	
72	278,100	297,600	321,300	367,800	411,500	424,600	442,300	
73	279,300	298,800	322,100	369,000	412,000	424,900	442,500	
74	280,700	300,200	323,700	370,200	412,400	425,200	442,800	
75	282,100	301,700	325,200	371,500	412,900	425,500	443,100	
76	283,300	303,300	327,000	372,800	413,400	425,800	443,400	

第32号議案 職員の給与等に関する条例等一部改正の件

職員の 区分	職務の級 号 給	1 級	2 級	3 級	4 級	5 級	6 級	7 級	8 級	9 級
		給料月額	給料月額	給料月額	給料月額	給料月額	給料月額	給料月額	給料月額	給料月額
再任用 職員以 外の職 員	77	284,500	304,300	328,800	374,100	413,900	426,000	443,600		
	78	285,700	305,800	330,500	375,400	414,400	426,300	443,900		
	79	287,000	307,000	332,100	376,600	415,100	426,600	444,200		
	80	288,000	308,500	333,700	377,800	415,600	426,900	444,500		
	81	289,100	309,800	335,500	379,000	416,000	427,100	444,700		
	82	290,300	311,300	337,200	380,200	416,600	427,400	445,000		
	83	291,600	312,500	338,800	381,300	417,100	427,700	445,300		
	84	292,900	313,900	340,500	382,500	417,300	427,900	445,600		
	85	294,200	314,900	341,900	383,700	417,600	428,100	445,800		
	86	295,400	316,400	343,500	384,300	418,100	428,400			
	87	296,300	317,700	345,000	384,800	418,400	428,700			
	88	297,500	319,300	346,500	385,400	418,700	428,900			
89	298,500	320,800	347,800	386,000	419,000	429,100				
90	299,700	322,300	349,000	386,600	419,400	429,400				
91	300,800	323,700	350,300	387,200	419,800	429,700				
92	302,000	325,200	351,700	387,800	420,200	429,900				
93	302,700	326,600	353,100	388,100	420,500	430,100				
94	304,000	327,900	354,600	388,600	420,900					
95	305,100	329,300	356,100	389,200	421,300					
96	306,400	330,600	357,600	389,700	421,700					
97	307,500	331,800	359,000	390,100	422,000					
98	308,700	333,100	360,200	390,500	422,400					
99	309,900	334,500	361,300	391,200	422,800					
100	311,200	335,800	362,500	391,700	423,300					
101	312,400	337,200	363,600	392,100	423,600					
102	313,400	338,100	364,700	392,600	424,000					

103	314,500	339,200	365,800	393,200	424,400				
104	315,500	340,400	367,100	393,700	424,800				
105	316,300	341,500	368,300	394,000	425,100				
106	316,900	342,700	368,800	394,400					
107	317,500	343,700	369,400	394,900					
108	318,300	344,800	370,000	395,200					
109	318,800	346,000	370,600	395,500					
110	319,300	347,000	371,100	396,000					
111	319,800	348,000	371,600	396,500					
112	320,400	348,900	372,100	397,000					
113	321,200	349,800	372,500	397,300					
114	321,900	350,800	372,900	397,800					
115	322,600	351,800	373,500	398,300					
116	323,300	352,800	374,000	398,900					
117	323,900	353,800	374,400	399,200					
118	324,700	354,300	375,000	399,700					
119	325,400	354,900	375,600	400,200					
120	326,300	355,500	376,100	400,700					
121	326,900	355,800	376,200	401,100					
122	327,200	356,200	376,800	401,600					
123	327,700	356,700	377,300	402,000					
124	328,200	357,100	377,700	402,500					
125	328,500	357,500	378,200	402,900					
126		357,900	378,700	403,400					
127		358,400	379,200	403,800					
128		358,900	379,700	404,300					
129		359,300	380,000	404,700					
130		359,700	380,500	405,200					

職員の 区分	職務の級 号 給	1 級 給料月額	2 級 給料月額	3 級 給料月額	4 級 給料月額	5 級 給料月額	6 級 給料月額	7 級 給料月額	8 級 給料月額	9 級 給料月額
再任用 職員以 外の職 員	131		360,100	381,000	405,600					
	132		360,500	381,500	406,100					
	133		360,700	381,800	406,500					
	134		361,200	382,300	407,100					
	135		361,600	382,800	407,500					
	136		361,900	383,200	408,000					
	137		362,200	383,500	408,400					
	138		362,600	384,000						
	139		363,100	384,500						
	140		363,600	385,000						
	141		363,900	385,300						
	142		364,400							
	143		364,900							
	144		365,400							
	145		365,700							
再任用 職員		244,100	256,000	260,100	291,800	308,500	322,800	346,700	382,200	414,200

備考 この表は、警察に勤務する職員のうちで警視、警部、警部補、巡査部長及び巡査の階級にある警察官に適用する。

別表第3イ及びウを次のように改める。

イ 教育職給料表(2)

職員の 区分	職務の級 号給	1 級		2 級		特 2 級		3 級		4 級	
		給料月額	給料月額	給料月額	給料月額	給料月額	給料月額	給料月額	給料月額	給料月額	給料月額
再任用 職員以 外の職 員	1	158,300	203,100	264,400	333,300	421,700					
	2	159,800	204,800	266,900	335,600	423,600					
	3	161,300	206,600	269,200	337,900	425,400					
	4	162,800	208,300	271,600	340,000	427,100					
	5	164,500	210,100	274,200	342,300	428,600					
	6	166,500	211,800	276,600	344,600	430,100					
	7	168,300	213,600	278,900	346,900	432,100					
	8	170,100	215,200	281,100	349,200	434,000					
	9	171,900	217,000	283,400	351,100	435,800					
	10	174,100	218,900	285,700	353,200	437,600					
	11	176,100	220,800	288,200	355,300	439,600					
	12	178,100	222,800	290,400	357,400	441,400					
	13	180,100	224,500	292,800	359,600	443,100					
	14	182,400	226,500	295,000	361,600	445,000					
	15	184,600	228,500	296,900	363,600	446,800					
	16	186,800	230,600	298,900	365,600	448,800					
	17	189,100	232,500	301,000	367,500	450,500					
	18	191,800	235,200	303,600	369,400	452,300					
	19	194,300	238,000	306,100	371,200	454,100					
	20	196,800	240,700	308,800	373,200	456,000					
	21	199,400	243,300	311,200	374,900	457,600					
	22	201,100	246,200	313,800	376,800	459,300					

第32号議案 職員の給与等に関する条例等一部改正の件

職員の 区分	職務の級 号 給	1 級		2 級		特 2 級		3 級		4 級	
		給料月額	額	給料月額	額	給料月額	額	給料月額	額	給料月額	額
再任用 職員以 外の職 員	23	202,800	248,800	316,100	378,700	461,200					
	24	204,500	251,500	318,900	380,600	462,900					
	25	206,100	254,100	321,500	381,900	464,700					
	26	207,800	256,600	323,800	383,800	466,300					
	27	209,500	259,100	326,300	385,600	467,900					
	28	211,100	261,400	328,500	387,500	469,400					
	29	212,600	264,200	330,800	389,400	470,900					
	30	214,400	266,600	332,800	391,400	472,300					
	31	216,100	268,800	335,100	393,300	473,600					
	32	217,800	271,100	337,300	395,300	474,900					
	33	219,400	273,200	339,200	397,000	476,100					
	34	221,200	275,400	341,300	398,800	476,800					
	35	223,100	277,600	343,500	400,400	477,500					
	36	224,900	279,700	345,600	402,200	478,200					
	37	226,500	282,000	347,700	403,400	478,800					
	38	228,300	284,000	349,800	404,900	479,600					
	39	230,200	285,900	352,100	406,300	480,300					
	40	232,000	288,000	354,200	407,800	481,000					
	41	233,700	289,800	355,200	409,500	481,600					
	42	235,400	292,200	358,300	410,900	482,300					
	43	237,000	294,600	360,300	412,200	483,000					
	44	238,700	297,100	362,400	413,700	483,700					
	45	240,200	299,200	364,200	415,400	484,300					
	46	241,600	301,700	366,200	416,700	485,000					
	47	242,900	304,100	368,300	418,200	485,700					
	48	244,100	306,800	370,300	419,800	486,400					

							487,000
49	245,600	309,200	371,900	421,500			
50	247,200	311,700	373,700	423,000			
51	248,400	314,200	375,700	424,600			
52	249,900	316,500	377,700	426,100			
53	251,100	318,900	379,600	427,800			
54	252,300	321,100	381,400	429,300			
55	253,800	323,200	383,800	430,900			
56	254,900	325,400	385,000	432,600			
57	256,200	327,600	386,500	434,100			
58	257,300	329,700	388,100	435,600			
59	258,400	331,800	389,800	436,800			
60	259,600	333,800	391,600	438,000			
61	260,900	336,000	392,800	439,300			
62	262,300	338,100	394,200	440,600			
63	263,700	340,300	395,600	441,900			
64	264,800	342,600	396,900	443,100			
65	266,100	344,400	398,300	444,300			
66	267,600	346,600	399,600	445,500			
67	269,100	348,600	401,000	446,700			
68	270,900	350,900	402,400	448,000			
69	272,400	352,700	403,700	449,200			
70	273,800	354,600	405,000	450,400			
71	275,200	356,700	406,400	451,600			
72	276,600	358,800	407,800	452,800			
73	277,700	360,400	409,100	453,900			
74	279,200	362,300	410,500	454,500			
75	280,600	364,100	411,900	455,000			
76	281,800	366,000	413,200	455,600			

第32号議案 職員の給与等に関する条例等一部改正の件

37

職員の 区分	職務の級 号 給	1 級		2 級		特 2 級		3 級		4 級	
		給料月額	給料月額	給料月額	給料月額	給料月額	給料月額	給料月額	給料月額	給料月額	給料月額
再任用 職員以 外の職 員	77	283,100	368,000	414,400	456,100						
	78	284,300	369,700	415,700	456,700						
	79	285,500	371,400	417,000	457,200						
	80	286,800	373,000	418,400	457,700						
	81	287,900	374,500	419,700	458,200						
	82	289,100	376,100	420,900	458,800						
	83	290,300	377,600	421,900	459,300						
	84	291,500	379,000	423,200	459,800						
	85	292,600	380,100	424,400	460,300						
	86	293,700	381,500	425,600	460,900						
	87	294,800	383,000	426,800	461,400						
	88	296,000	384,300	427,800	461,900						
89	297,100	385,600	428,900	462,400							
90	298,200	386,900	429,900								
91	299,400	388,100	430,900								
92	300,600	389,400	432,000								
93	301,200	390,800	432,900								
94	302,300	391,900	433,700								
95	303,400	393,200	434,500								
96	304,600	394,400	435,300								
97	305,600	395,800	436,100								
98	306,700	396,800	436,500								
99	307,700	397,900	436,900								
100	308,800	399,000	437,300								
101	309,700	399,900	437,700								
102	310,900	400,900	438,000								

103	312,000	402,000	488,300		
104	313,000	403,100	488,600		
105	313,600	403,800	488,900		
106	314,500	404,700	489,300		
107	315,300	405,600	489,600		
108	316,100	406,500	489,800		
109	317,000	407,400	440,000		
110	317,400	408,300	440,300		
111	317,800	409,100	440,600		
112	318,400	409,900	440,800		
113	319,000	410,500	441,000		
114	319,400	411,200	441,300		
115	319,900	411,900	441,600		
116	320,400	412,600	441,800		
117	321,000	413,200	442,000		
118	321,500	413,700			
119	321,900	414,100			
120	322,400	414,500			
121	322,900	415,000			
122	323,300	415,300			
123	323,800	415,600			
124	324,300	415,800			
125	324,900	416,000			
126	325,200	416,300			
127	325,500	416,600			
128	325,800	416,800			
129	326,000	417,000			
130	326,400	417,300			

第32号議案 職員の給与等に関する条例等一部改正の件

職員の 区分	職務の級 号 給	級			
		1 級 給料月額	2 級 給料月額	特 2 級 給料月額	3 級 給料月額
再任用 職員以外 の職員	131	326,700	417,600		
	132	327,000	417,800		
	133	327,200	418,000		
	134	327,400	418,300		
	135	327,600	418,600		
	136	327,900	418,800		
	137	328,200	419,000		
	138	328,400	419,300		
	139	328,700	419,600		
	140	329,000	419,800		
	141	329,200	420,000		
	142	329,400	420,300		
	143	329,700	420,600		
	144	329,900	420,800		
	145	330,200	421,000		
	146	330,400			
	147	330,700			
	148	331,000			
	149	331,200			
150	331,400				
151	331,700				
152	332,000				
153	332,200				
再任用 職員		236,500	277,300	306,400	334,900
備考 1	この表は、高等学校及び特別支援学校に勤務する校長、副校長、教頭、主幹教諭、指導教諭、教諭、養護教諭、栄養教諭、講師、助教諭、養				

護助教諭、実習助手、寄宿舎指導員その他の職員で人事委員会規則で定めるものに適用する。

- 2 この表の表の適用を受ける職員のうち、その職務の級が3級である職員で人事委員会規則で定めるものの給料月額、この表の額に7,700円（人事委員会規則で定める職員にあつては、この表の3級の給料月額とこれに対応する特2級の給料月額に100分の104を乗じて得た額との差額を基準として人事委員会規則で定める額）をそれぞれ加算した額とする。

ウ 教育職給料表(3)

職員の 区分	職務の級				特 級	3 級	4 級
	1 級	2 級	2 級	3 級			
号 給	給料月額	給料月額	給料月額	給料月額	給料月額	給料月額	給料月額
1	158,300	174,400	264,400	293,700	411,400		
2	159,800	176,500	266,900	296,400	412,900		
3	161,300	178,600	269,200	299,300	414,400		
4	162,800	180,800	271,600	301,800	416,000		
5	164,500	182,900	274,200	304,400	417,400		
6	166,500	185,100	276,600	306,800	418,800		
7	168,300	187,300	278,900	309,100	420,300		
8	170,100	189,600	281,100	311,600	421,900		
9	171,900	191,900	283,400	314,000	423,400		
10	174,100	194,700	285,700	316,600	424,800		
11	176,100	197,500	288,200	319,400	426,200		
12	178,100	200,200	290,400	322,300	427,500		
13	180,100	203,100	292,800	324,800	428,800		
14	182,400	204,800	295,000	326,900	430,200		
15	184,600	206,600	296,900	328,900	431,700		
16	186,800	208,300	298,900	331,200	433,100		
17	189,100	210,100	301,000	333,300	434,300		
18	191,800	211,800	303,600	335,600	435,600		
19	194,300	213,600	306,100	337,900	436,800		
20	196,800	215,200	308,800	340,000	438,100		
21	199,400	217,000	311,200	342,300	439,300		
22	201,100	218,900	313,800	344,600	440,500		

23	202,800	220,800	316,100	346,900	441,800
24	204,500	222,800	318,900	349,200	443,100
25	206,100	224,500	321,500	351,100	444,400
26	207,700	226,500	323,800	352,900	445,600
27	209,300	228,500	326,300	354,800	446,600
28	210,800	230,600	328,500	356,700	447,800
29	212,500	232,500	330,800	358,600	449,000
30	214,300	235,200	332,800	360,400	449,800
31	216,000	238,000	335,100	362,100	450,600
32	217,700	240,700	337,300	364,000	451,500
33	219,200	243,300	339,200	365,500	452,400
34	220,900	246,200	341,300	367,300	452,900
35	222,700	248,800	343,500	368,800	453,400
36	224,400	251,500	345,500	370,600	453,900
37	225,900	254,100	347,500	372,500	454,400
38	227,600	256,600	349,400	374,000	454,900
39	229,300	259,100	351,500	375,500	455,500
40	231,100	261,400	353,400	377,100	456,000
41	232,700	264,200	355,100	378,200	456,500
42	234,400	266,600	356,900	379,600	457,000
43	236,000	268,800	358,600	381,000	457,500
44	237,700	271,100	360,300	382,500	458,000
45	239,400	273,200	362,100	384,100	458,500
46	240,900	275,400	363,800	385,700	459,000
47	242,200	277,600	365,200	387,300	459,500
48	243,600	279,700	366,900	388,800	460,000
49	245,000	282,000	368,100	390,200	460,500
50	246,500	284,000	369,600	391,800	

第32号議案 職員の給与等に関する条例等一部改正の件

職員の 区分	職務の級 号給	級			
		1 給料月額	2 給料月額	特 2 給料月額	3 給料月額
再任用 職員以 外の職 員	51	248,000	285,900	371,200	393,300
	52	249,200	288,000	372,800	394,700
	53	250,300	289,800	374,300	395,900
	54	251,700	292,200	375,900	397,200
	55	252,900	294,600	377,400	398,300
	56	254,200	297,100	378,900	399,500
	57	255,400	299,200	380,400	400,900
	58	256,600	301,700	381,800	402,100
	59	257,700	304,100	383,300	403,300
	60	258,900	306,800	384,600	404,600
	61	260,300	309,200	385,500	405,800
	62	261,500	311,700	386,700	406,900
	63	262,800	314,200	387,900	408,300
	64	263,700	316,500	389,000	409,600
	65	264,700	318,900	389,900	410,800
	66	266,100	321,100	391,200	411,900
	67	267,500	323,200	392,200	413,100
	68	269,000	325,400	393,300	414,200
	69	270,700	327,600	394,500	415,300
	70	272,200	329,700	395,500	416,500
	71	273,700	331,900	396,600	417,700
	72	275,100	333,900	397,800	418,900
	73	276,100	336,100	398,900	419,500
	74	277,300	338,200	400,000	420,300
	75	278,700	340,400	401,100	421,000
	76	279,900	342,700	402,200	421,500

77	281, 200	344, 400	403, 100	421, 800
78	282, 300	346, 300	404, 000	422, 200
79	283, 500	348, 000	405, 000	422, 600
80	284, 700	349, 800	406, 000	423, 100
81	285, 900	351, 700	406, 900	423, 400
82	286, 900	353, 500	407, 700	423, 800
83	288, 100	355, 000	408, 400	424, 200
84	289, 300	356, 800	409, 200	424, 500
85	290, 300	358, 000	409, 900	424, 800
86	291, 200	359, 700	410, 700	425, 200
87	291, 900	361, 200	411, 400	425, 600
88	292, 900	362, 700	412, 100	425, 900
89	293, 900	364, 100	412, 700	426, 200
90	294, 900	365, 400	413, 400	426, 500
91	295, 800	366, 900	413, 900	426, 800
92	296, 700	368, 300	414, 600	427, 000
93	297, 000	369, 800	415, 100	427, 200
94	297, 700	371, 100	415, 500	427, 500
95	298, 400	372, 400	415, 800	427, 800
96	299, 200	373, 600	416, 100	428, 000
97	300, 000	374, 700	416, 400	428, 200
98	300, 800	375, 700	416, 700	428, 500
99	301, 600	376, 700	417, 000	428, 800
100	302, 400	377, 700	417, 200	429, 000
101	303, 300	378, 600	417, 400	429, 200
102	303, 800	379, 600	417, 700	429, 500
103	304, 300	380, 600	418, 000	429, 800
104	304, 800	381, 600	418, 200	430, 000

第32号議案 職員の給与等に関する条例等一部改正の件

職員の 区分	職務の級 号 給	級				4 級
		1 級	2 級	特 2 級	3 級	
		給料月額	給料月額	給料月額	給料月額	給料月額
再任用 職員以 外の職 員	105	305,000	382,400	418,400	430,200	
	106	305,400	383,400	418,700		
	107	305,700	384,300	419,000		
	108	305,900	385,300	419,200		
	109	306,100	386,100	419,400		
	110	306,300	387,100	419,700		
	111	306,600	388,100	420,000		
	112	306,900	389,100	420,200		
	113	307,100	389,700	420,400		
	114	307,300	390,600	420,700		
	115	307,500	391,600	421,000		
	116	307,800	392,500	421,200		
	117	308,100	393,300	421,400		
118	308,400	394,000				
119	308,700	394,800				
120	309,000	395,600				
121	309,100	396,200				
122	309,300	397,000				
123	309,600	397,700				
124	309,900	398,400				
125	310,200	399,100				
126		399,800				
127		400,300				
128		400,900				
129		401,600				
130		402,200				

131	402,700							
132	403,200							
133	403,500							
134	403,800							
135	404,100							
136	404,400							
137	404,700							
138	405,000							
139	405,300							
140	405,600							
141	405,900							
142	406,200							
143	406,500							
144	406,900							
145	407,100							
146	407,400							
147	407,700							
148	407,900							
149	408,100							
150	408,400							
151	408,700							
152	408,900							
153	409,100							
154	409,400							
155	409,700							
156	409,900							
157	410,100							

第32号議案 職員の給与等に関する条例等一部改正の件

職員の 区分	職務の級				再任用 職員
	1	2	特	3	
	給料月額 227,600	給料月額 274,100	給料月額 301,400	給料月額 328,100	給料月額 409,900

備考 1 この表は、中学校、義務教育学校及びこれらに準じるもので人事委員会の指定するものに勤務する校長、副校長、教頭、主幹教諭、指導教諭、教諭、養護教諭、栄養教諭、助教諭その他の職員で人事委員会規則で定めるものに適用する。

2 この表の適用を受ける職員のうち、その職務の級が3級である職員で人事委員会規則で定めるものの給料月額は、この表の額に7,500円（人事委員会規則で定める職員にあつては、この表の3級の給料月額とこれに対応する特2級の給料月額に100分の104を乗じて得た額との差額を基準として人事委員会規則で定める額）をそれぞれ加算した額とする。

別表第4及び別表第5を次のように改める。

別表第4 (第4条関係)

7 医療職給料表(1) 医療職給料表

職員の 区分	職務の級 号 給	1 級		2 級		3 級		4 級	
		給	料 月 額	給	料 月 額	給	料 月 額	給	料 月 額
再任用 職員以 外の職 員	1		246,400		331,800		396,700		471,100
	2		248,900		334,800		399,600		473,400
	3		251,400		337,700		402,500		475,600
	4		253,900		340,700		405,300		477,900
	5		256,200		343,400		408,000		480,200
	6		260,000		346,700		410,700		482,400
	7		263,800		349,800		413,500		484,600
	8		267,600		352,900		416,200		486,800
	9		271,200		355,700		418,600		488,800
	10		275,200		358,600		421,300		490,900
	11		279,200		361,700		423,900		493,000
	12		283,200		364,900		426,600		495,100
	13		287,000		367,900		429,000		497,200
	14		291,000		371,500		431,500		499,300
	15		294,900		374,700		433,900		501,400
	16		298,800		378,400		436,400		503,500
	17		302,600		382,000		438,500		505,600
	18		306,200		384,700		440,900		507,600
	19		309,700		387,500		443,200		509,600
	20		313,300		390,200		445,600		511,600
	21		316,900		393,100		447,200		513,400

第32号議案 職員の給与等に関する条例等一部改正の件

職員の 区分	1 級		2 級		3 級		4 級	
	職務の級 号	給料月額 額	給料月額 額	給料月額 額	給料月額 額	給料月額 額	給料月額 額	給料月額 額
再任用 職員以外 の職員	22	320,600	395,700	449,600	515,200			
	23	324,100	398,300	452,000	517,100			
	24	327,600	400,700	454,300	519,000			
	25	331,100	402,900	456,300	520,700			
	26	333,900	405,200	458,600	522,500			
	27	336,500	407,400	460,800	524,300			
	28	339,100	409,700	463,100	526,100			
	29	341,900	412,000	465,300	527,800			
	30	344,000	414,100	467,600	529,600			
	31	346,200	416,100	469,900	531,400			
	32	348,600	418,200	472,100	533,200			
	33	350,900	420,200	474,100	534,800			
	34	353,300	422,100	476,200	536,600			
	35	355,500	423,900	478,300	538,300			
	36	358,000	425,900	480,400	540,100			
	37	360,400	427,800	482,500	541,700			
	38	362,800	429,800	484,300	543,300			
	39	365,200	431,800	486,100	544,700			
	40	367,400	433,800	487,900	546,300			
	41	369,700	435,600	489,600	547,800			
	42	371,100	437,400	491,400	549,200			
	43	372,600	439,100	493,200	550,600			
	44	374,000	440,900	495,000	551,900			
	45	375,300	442,800	496,600	553,100			
46	376,700	444,600	498,300	554,100				
47	378,200	446,400	500,100	555,100				

48	379,700	448,100	501,900	556,100
49	380,900	449,900	503,500	557,100
50	381,900	451,600	504,800	558,000
51	382,900	453,400	506,100	558,900
52	383,800	455,200	507,400	559,800
53	384,700	457,100	508,500	560,600
54	385,600	458,300	509,800	561,500
55	386,300	459,500	511,100	562,400
56	387,200	460,700	512,400	563,300
57	388,000	461,900	513,400	564,200
58	388,900	462,900	514,200	565,100
59	389,700	463,900	515,000	566,000
60	390,500	464,900	515,800	566,700
61	391,100	465,700	516,700	567,600
62	391,600	466,400	517,500	568,500
63	392,000	467,100	518,400	569,400
64	392,500	467,800	519,200	570,300
65	392,800	468,500	520,100	571,200
66		469,200	521,000	
67		469,900	521,700	
68		470,600	522,600	
69		470,900	523,500	
70		471,600	524,300	
71		472,300	525,200	
72		473,000	526,100	
73		473,400	526,900	
74		474,000	527,800	
75		474,700	528,700	

職員の 区分	職務の級 号	1 級		2 級		3 級		4 級	
		給 料	月 額	給 料	月 額	給 料	月 額	給 料	月 額
再任用 職員以外 の職 員	76		475,400		475,400		529,400		529,400
	77		475,800		475,800		530,200		530,200
	78		476,400		476,400		531,100		531,100
	79		477,000		477,000		532,000		532,000
	80		477,500		477,500		532,900		532,900
	81		478,100		478,100		533,700		533,700
	82		478,600		478,600		534,600		534,600
	83		479,100		479,100		535,500		535,500
	84		479,600		479,600		536,400		536,400
	85		480,000		480,000		537,200		537,200
	86		480,600		480,600		538,100		538,100
	87		481,000		481,000		539,000		539,000
	88		481,500		481,500		539,900		539,900
	89		482,000		482,000		540,700		540,700
	90		482,600		482,600				
	91		483,200		483,200				
	92		483,600		483,600				
	93		484,100		484,100				
	94		484,700		484,700				
95		485,300		485,300					
96		485,900		485,900					
97		486,400		486,400					
再任用 職員			295,800		338,200		392,600		465,600

備考 この表は、病院、保健所その他人事委員会規則で定めるものに勤務する医師及び歯科医師である職員に適用する。

イ 医療職給料表(2)

職員の 区分	1 級		2 級		3 級		4 級		5 級		6 級		7 級	
	職務の 号	給料月額 円	給料月額 円	給料月額 円	給料月額 円	給料月額 円	給料月額 円	給料月額 円	給料月額 円	給料月額 円	給料月額 円	給料月額 円	給料月額 円	給料月額 円
再任用 職員以 外の職 員	1	149,400	187,700	223,700	250,100	282,500	330,400	375,400						
	2	150,800	189,400	225,300	251,400	284,500	332,400	378,100						
	3	152,200	191,000	226,900	252,600	286,800	334,700	380,700						
	4	153,600	192,600	228,500	254,100	288,900	336,900	383,500						
	5	154,800	194,100	230,000	255,300	291,100	338,800	385,900						
	6	156,600	195,700	231,600	256,500	293,200	341,000	388,600						
	7	158,400	197,300	233,100	257,700	295,400	343,100	391,300						
	8	160,100	198,900	234,700	258,800	297,500	345,300	394,000						
	9	161,800	200,500	235,900	260,100	299,500	347,100	396,100						
	10	163,500	202,200	237,400	261,100	301,700	349,200	398,400						
	11	165,300	203,800	238,900	262,200	303,900	351,500	400,700						
	12	167,100	205,600	240,100	263,200	306,100	353,600	402,900						
	13	168,600	207,200	241,800	264,500	308,200	355,100	405,000						
	14	170,500	208,800	243,200	266,000	310,200	357,100	407,100						
	15	172,500	210,400	244,400	267,600	312,300	359,100	409,100						
	16	174,500	212,000	245,900	269,000	314,300	361,100	411,200						
	17	176,400	213,600	246,900	270,600	316,400	363,000	413,000						
	18	178,300	215,200	248,100	272,400	318,500	365,000	415,100						
	19	180,100	216,900	249,300	274,200	320,600	367,100	417,000						
	20	182,100	218,600	250,500	276,000	322,700	369,100	419,100						
	21	184,000	219,900	251,900	277,800	324,500	370,900	420,900						
	22	185,500	221,400	252,900	279,700	326,600	372,900	422,500						

第32号議案 職員の給与等に関する条例等一部改正の件

職員の 区分	職務の級 号・給	級						
		1	2	3	4	5	6	7
再任用 職員以 外の職 員	23	187,000	222,900	254,000	281,500	328,400	375,100	424,200
	24	188,500	224,400	255,100	283,200	330,400	377,200	425,700
	25	190,200	225,800	256,300	285,000	332,200	378,600	427,200
	26	191,700	227,200	257,700	287,000	334,100	380,400	428,500
	27	193,200	228,500	259,100	288,900	336,200	382,200	429,800
	28	194,600	229,900	260,600	290,700	338,200	384,000	431,200
	29	196,100	231,300	262,100	292,600	339,600	385,800	432,500
	30	197,500	232,700	263,800	294,500	341,400	387,300	433,700
	31	198,800	234,200	265,500	296,300	343,200	388,900	434,900
	32	200,100	235,600	267,100	298,200	345,000	390,600	436,000
	33	201,500	236,800	268,600	299,900	346,700	392,000	437,200
	34	202,900	238,200	270,500	301,600	348,500	393,300	438,400
	35	204,300	239,200	272,200	303,500	350,500	394,600	439,700
	36	205,800	240,500	273,900	305,300	352,300	395,800	440,900
	37	206,900	241,900	275,400	306,700	354,100	396,900	442,200
	38	208,200	243,200	277,100	308,400	355,800	398,100	443,000
	39	209,500	244,300	278,900	309,900	357,400	399,300	443,400
	40	210,800	245,600	280,500	311,600	359,200	400,400	444,100
	41	212,000	247,000	282,100	313,300	360,400	401,200	444,600
	42	213,200	248,200	283,700	315,000	361,500	402,000	445,000
	43	214,500	249,400	285,400	316,600	362,700	402,800	445,400
	44	215,700	250,500	287,200	318,400	363,900	403,600	445,800
	45	216,900	251,600	288,700	319,400	365,100	404,000	446,200
	46	218,000	253,000	290,400	320,800	365,900	404,600	446,600
	47	219,000	254,600	292,100	322,300	367,200	405,100	447,000
	48	220,100	256,000	293,700	323,900	368,300	405,500	447,400

49	221, 100	257, 600	295, 100	325, 300	369, 300	405, 900	447, 700
50	222, 200	259, 000	296, 700	326, 700	370, 300	406, 200	448, 100
51	223, 100	260, 400	298, 000	327, 900	371, 300	406, 500	448, 400
52	224, 100	261, 700	299, 600	329, 200	372, 300	406, 900	448, 700
53	224, 600	262, 900	300, 900	330, 300	373, 100	407, 200	449, 000
54	225, 500	264, 300	302, 500	331, 300	373, 900	407, 500	449, 400
55	226, 200	265, 700	303, 900	332, 400	374, 900	407, 800	449, 700
56	227, 200	267, 000	305, 400	333, 400	375, 800	408, 100	450, 000
57	227, 900	267, 900	306, 500	333, 900	376, 300	408, 400	450, 300
58	228, 800	269, 200	307, 700	334, 900	377, 100	408, 700	450, 700
59	229, 500	270, 600	308, 900	335, 700	377, 900	409, 000	451, 000
60	230, 400	271, 900	310, 400	336, 600	378, 700	409, 400	451, 300
61	231, 300	272, 800	311, 700	337, 400	379, 100	409, 600	451, 600
62	232, 100	274, 000	312, 900	337, 700	379, 800	409, 900	
63	233, 000	275, 300	314, 200	338, 300	380, 500	410, 200	
64	234, 100	276, 600	315, 400	339, 000	381, 200	410, 500	
65	234, 700	277, 500	316, 800	339, 600	381, 600	410, 700	
66	235, 500	278, 700	317, 600	340, 300	382, 200	411, 000	
67	236, 300	279, 600	318, 500	341, 000	383, 000	411, 300	
68	237, 100	280, 700	319, 300	341, 700	383, 600	411, 600	
69	237, 900	281, 700	319, 900	342, 500	384, 000	411, 800	
70	238, 600	282, 700	320, 600	343, 000	384, 500		
71	239, 300	283, 800	321, 300	343, 600	385, 000		
72	239, 900	284, 900	321, 900	344, 200	385, 500		
73	240, 600	285, 600	322, 600	344, 500	386, 100		
74	241, 400	286, 400	322, 800	345, 100	386, 600		
75	242, 200	286, 900	323, 400	345, 600	387, 200		
76	242, 900	287, 700	324, 000	346, 200	387, 800		

職員の 区分	職務の級 号 給	級									
		1 級 給料月額	2 級 給料月額	3 級 給料月額	4 級 給料月額	5 級 給料月額	6 級 給料月額	7 級 給料月額			
再任用 職員以 外の職 員	77	243,400	288,500	324,600	346,700	388,300					
	78	244,000	289,100	325,100	347,200	388,800					
	79	244,600	289,700	325,600	347,700	389,300					
	80	245,200	290,300	326,100	348,100	389,800					
	81	245,500	291,000	326,800	348,400	390,100					
	82	246,000	291,500	327,300	348,700	390,600					
	83	246,400	291,900	327,700	349,100	391,100					
	84	246,800	292,300	328,200	349,400	391,500					
	85	247,100	292,500	328,700	349,900	391,900					
	86		292,700	329,100	350,200	392,400					
	87		292,900	329,300	350,600	392,800					
	88		293,100	329,700	350,900	393,200					
89		293,500	330,100	351,300	393,600						
90		293,700	330,500	351,600	394,100						
91		293,900	330,900	352,000	394,500						
92		294,200	331,300	352,300	394,900						
93		294,600	331,600	352,700	395,300						
94		294,800	331,800	353,000	395,800						
95		295,000	332,200	353,300	396,200						
96		295,300	332,500	353,600	396,600						
97		295,700	332,700	353,900	397,000						
98		296,000	333,000	354,300							
99		296,200	333,300	354,700							
100		296,500	333,600	355,100							
101		296,800	333,800	355,600							
102		297,000	334,100	356,000							

103	297, 200	334, 600	356, 400			
104	297, 500	334, 800	356, 800			
105	297, 800	334, 900	357, 300			
106		335, 200				
107		335, 600				
108		335, 800				
109		336, 000				
110		336, 400				
111		336, 800				
112		337, 200				
113		337, 400				
再任用 職員	190, 700	217, 600	259, 700	285, 200	326, 500	369, 200

備考 この表は、病院、保健所その他人事委員会規則で定めるものに勤務する薬剤師、栄養士、診療放射線技師その他の職員で人事委員会規則で定めるものに適用する。

ウ 医療職給料表(3)

職員の 区分	1 級		2 級		3 級		4 級		5 級		6 級	
	職 号	給 料 月 額	給 料 月 額	給 料 月 額	給 料 月 額	給 料 月 額	給 料 月 額	給 料 月 額	給 料 月 額	給 料 月 額	給 料 月 額	給 料 月 額
再任用 職員以 外の職 員	1	163,300	191,200	240,200	263,300	288,600	333,600					
	2	164,700	193,300	242,000	264,300	290,400	335,800					
	3	166,300	195,400	243,800	265,200	292,200	337,800					
	4	167,700	197,500	245,600	266,300	294,200	340,000					
	5	169,200	199,600	247,100	267,000	296,000	342,000					
	6	170,700	201,900	248,400	268,000	297,800	344,200					
	7	172,200	204,200	249,600	268,800	299,700	346,400					
	8	173,800	206,600	250,900	269,800	301,500	348,500					
	9	175,100	209,000	251,900	271,000	303,500	350,000					
	10	176,800	210,400	253,000	271,800	305,400	352,100					
	11	178,400	211,800	254,000	272,900	307,200	354,000					
	12	179,900	213,100	254,900	274,100	309,100	356,000					
	13	181,500	214,600	256,200	275,400	310,800	358,000					
	14	183,500	216,100	257,300	276,700	312,400	360,200					
	15	185,500	217,600	258,100	278,000	314,200	362,300					
	16	187,500	218,800	259,100	279,400	316,000	364,300					
	17	189,800	220,200	259,800	280,700	317,800	366,300					
	18	191,900	221,800	260,700	282,100	319,500	368,400					
	19	194,000	223,300	261,700	283,300	321,200	370,500					
	20	196,100	224,800	262,700	284,700	322,900	372,600					
	21	198,300	226,200	263,600	286,400	324,300	374,300					
	22	200,500	227,900	264,600	288,000	325,800	376,500					

23	202,700	229,700	265,500	289,500	327,400	378,600
24	204,900	231,400	266,500	290,900	328,900	380,600
25	207,000	232,800	267,700	292,200	330,400	382,700
26	208,300	234,500	269,000	294,100	331,800	384,300
27	209,600	236,200	270,300	295,900	333,300	386,200
28	210,900	238,000	271,500	297,600	335,000	388,100
29	212,100	239,600	272,700	299,100	336,200	389,900
30	213,300	241,000	274,200	300,700	337,700	391,700
31	214,700	242,300	275,800	302,400	339,100	393,600
32	215,900	243,400	277,200	304,100	340,600	395,400
33	217,200	244,600	278,900	305,500	342,200	397,100
34	218,500	245,800	280,400	307,000	343,800	398,900
35	219,800	246,700	281,700	308,600	345,400	400,700
36	221,100	247,800	283,000	310,300	346,900	402,400
37	222,600	248,900	284,600	311,700	348,600	404,000
38	224,000	250,000	286,100	313,100	350,200	405,700
39	225,300	250,900	287,600	314,500	351,800	407,600
40	226,700	252,000	289,000	316,100	353,400	409,400
41	227,700	252,600	290,500	317,600	354,600	410,900
42	229,100	253,500	292,000	319,100	356,100	412,400
43	230,600	254,500	293,500	320,500	357,600	413,900
44	232,000	255,400	295,200	322,000	359,100	415,300
45	233,200	256,200	296,500	322,900	360,700	416,400
46	234,600	257,200	297,900	324,300	361,700	417,500
47	235,900	258,100	299,400	325,700	363,200	418,600
48	237,200	259,100	300,900	327,300	364,500	419,800
49	238,300	260,100	302,200	328,400	365,900	421,100
50	239,400	261,300	303,500	329,800	367,400	422,200

第32号議案 職員の給与等に関する条例等一部改正の件

職員の 区分	職務の級					
	1 級	2 級	3 級	4 級	5 級	6 級
号 給	給料月額	給料月額	給料月額	給料月額	給料月額	給料月額
51	240,400	262,600	304,700	331,100	368,700	423,500
52	241,500	263,800	306,100	332,400	370,100	424,600
53	242,600	264,900	307,500	333,800	371,600	425,800
54	243,700	266,400	308,800	335,300	372,800	426,800
55	244,700	267,800	310,300	336,700	373,900	427,900
56	245,800	269,200	311,700	338,000	375,200	429,000
57	246,600	270,900	312,600	338,900	376,300	430,100
58	247,600	272,500	313,800	340,200	377,200	430,600
59	248,300	274,000	315,000	341,400	378,200	431,300
60	249,300	275,500	316,400	342,800	379,200	431,700
61	250,200	276,900	317,500	343,900	379,800	432,300
62	251,200	278,500	318,900	344,800	380,600	432,800
63	252,000	280,000	320,200	346,000	381,400	433,200
64	253,000	281,300	321,400	347,300	382,200	433,700
65	254,000	282,800	322,700	348,400	383,000	434,300
66	255,000	284,300	324,000	349,600	383,700	434,700
67	256,100	285,800	325,300	350,900	384,500	435,000
68	257,000	287,400	326,700	352,000	385,200	435,300
69	257,800	288,500	327,400	353,000	385,800	435,700
70	258,900	290,000	328,500	354,000	386,400	
71	260,000	291,500	329,600	355,100	387,100	
72	261,200	292,900	330,500	356,200	387,700	
73	262,700	294,100	331,800	357,000	388,400	
74	264,000	295,500	332,500	358,100	388,900	
75	265,300	296,700	333,600	359,300	389,500	
76	266,500	298,000	334,900	360,400	390,000	

77	267,500	299,400	336,000	361,100	390,400
78	268,600	300,700	337,200	361,900	391,100
79	270,000	301,900	338,300	362,700	391,600
80	271,200	303,300	339,500	363,400	391,900
81	272,200	303,900	340,600	364,000	392,200
82	273,200	305,100	341,700	364,500	392,700
83	274,300	306,200	342,800	365,100	393,100
84	275,400	307,400	343,900	365,600	393,400
85	276,200	308,500	344,800	366,200	393,700
86	277,100	309,700	345,800	366,800	394,200
87	278,300	311,000	346,700	367,400	394,700
88	279,400	312,100	347,700	367,900	395,100
89	280,300	313,400	348,700	368,300	395,400
90	281,200	314,600	349,500	368,700	395,800
91	282,000	315,800	350,300	369,300	396,300
92	283,000	317,000	351,200	369,800	396,700
93	283,900	317,800	351,800	370,100	397,100
94	284,900	318,600	352,400	370,600	397,500
95	285,800	319,300	353,100	371,000	398,000
96	286,900	319,900	353,700	371,300	398,400
97	287,600	320,600	354,100	371,900	398,900
98	288,400	320,900	354,500	372,400	399,300
99	289,000	321,500	355,000	372,900	399,800
100	289,900	322,200	355,400	373,400	400,200
101	290,700	322,600	355,900	374,000	400,600
102	291,500	323,200	356,300	374,500	
103	292,300	323,800	356,800	375,100	
104	293,100	324,400	357,200	375,500	

第32号議案 職員の給与等に関する条例等一部改正の件

職員の 区分	職務の級					
	1 級 給料月額	2 級 給料月額	3 級 給料月額	4 級 給料月額	5 級 給料月額	6 級 給料月額
再任用 職員以 外の職 員	105 293,800	324,800	357,500	376,100		
	106 294,400	325,300	358,000	376,600		
	107 294,900	325,800	358,400	377,100		
	108 295,400	326,400	358,800	377,600		
	109 295,600	326,800	359,300	378,200		
	110 295,900	327,200	359,800	378,600		
	111 296,100	327,500	360,300	379,100		
	112 296,500	327,800	360,800	379,600		
	113 296,800	328,200	361,300	379,600		
	114 297,000	328,600	361,800	380,200		
	115 297,400	329,000	362,300			
	116 297,700	329,300	362,700			
	117 298,000	329,500	363,100			
	118 298,300	329,800	363,500			
	119 298,600	330,200	364,000			
	120 299,000	330,400	364,500			
	121 299,300	330,600	364,900			
	122 299,700	330,900	365,400			
	123 300,000	331,200	365,900			
	124 300,400	331,500	366,400			
	125 300,600	331,700	366,400			
	126 300,800	332,000	366,800			
	127 301,100	332,400				
	128 301,500	332,600				
	129 301,700	332,700				
	130 302,000	333,000				

131	302, 500	333, 400				
132	302, 900	333, 600				
133	303, 100	333, 900				
134	303, 400	334, 400				
135	303, 800	334, 800				
136	304, 100	335, 200				
137	304, 300	335, 500				
138	304, 600	335, 900				
139	305, 000	336, 300				
140	305, 300	336, 700				
141	305, 500	337, 000				
142	305, 900	337, 400				
143	306, 300	337, 700				
144	306, 600	338, 100				
145	306, 700	338, 400				
146	307, 000	338, 800				
147	307, 300	339, 200				
148	307, 700	339, 600				
149	307, 900	339, 900				
150	308, 100	340, 300				
151	308, 400	340, 700				
152	308, 700	341, 100				
153	309, 100	341, 400				
154	309, 300					
155	309, 500					
156	309, 800					
157	310, 200					
158	310, 500					

第32号議案 職員の給与等に関する条例等一部改正の件

63

職員の 区分	職務の級 号 給	1 級 給料月額	2 級 給料月額	3 級 給料月額	4 級 給料月額	5 級 給料月額	6 級 給料月額
再任用 職員以 外の職 員	159	310,800					
	160	311,100					
	161	311,500					
	162	311,800					
	163	312,100					
	164	312,400					
	165	312,800					
	166	313,100					
	167	313,400					
	168	313,700					
	169	314,100					
再任用 職員		237,700	258,200	265,500	275,800	292,300	329,900

備考 この表は、病院に勤務する看護師、准看護師その他の職員で人事委員会規則で定めるものに適用する。

別表第5 (第4条関係) 研究職給料表

職員の 区分	1 級		2 級		3 級		4 級		5 級	
	職務の級 号給	給料月額 円	給料月額 円	給料月額 円	給料月額 円	給料月額 円	給料月額 円	給料月額 円	給料月額 円	給料月額 円
再任用	1	144,600	194,900	282,600	334,700	393,100				
職員以	2	145,700	197,600	285,000	336,900	396,000				
外の職	3	146,900	200,000	287,500	339,100	398,800				
員	4	148,000	202,400	289,900	341,100	401,600				
	5	149,200	204,900	292,200	343,100	403,700				
	6	150,500	207,300	294,500	345,200	406,400				
	7	151,800	209,600	296,500	347,300	409,200				
	8	153,100	211,800	298,500	349,300	411,900				
	9	154,200	214,000	300,600	351,200	414,500				
	10	155,900	216,300	303,300	353,200	417,200				
	11	157,600	218,800	305,900	355,300	419,900				
	12	159,200	221,100	308,700	357,200	422,700				
	13	160,700	223,400	311,000	359,300	425,400				
	14	162,600	225,800	313,600	361,200	428,100				
	15	164,500	228,200	316,100	363,000	430,900				
	16	166,600	230,700	319,000	364,900	433,700				
	17	168,400	233,000	321,600	366,900	436,200				
	18	170,600	235,800	323,800	368,800	438,800				
	19	172,800	238,800	326,000	370,500	441,400				
	20	175,000	241,700	328,200	372,500	444,000				
	21	177,200	244,200	330,500	374,000	446,500				
	22	179,600	247,000	332,500	376,100	449,200				

第32号議案 職員の給与等に関する条例等一部改正の件

職員の 区分	職務の級 号 給	級				
		1 級 給料月額	2 級 給料月額	3 級 給料月額	4 級 給料月額	5 級 給料月額
再任用 職員以 外の職 員	23	182,000	249,500	334,600	377,900	451,800
	24	184,300	252,200	336,600	379,800	454,300
	25	186,400	255,000	338,600	381,200	456,600
	26	188,600	257,400	340,500	383,000	458,900
	27	190,800	259,700	342,300	384,900	461,400
	28	192,900	262,000	344,200	386,800	464,000
	29	195,000	264,700	346,100	388,600	466,500
	30	196,700	266,900	347,800	390,500	469,000
	31	198,600	268,800	349,300	392,500	471,600
	32	200,300	271,000	351,100	394,400	474,100
	33	202,100	272,800	352,500	396,000	476,400
	34	204,000	274,800	353,900	397,800	478,800
	35	206,000	276,900	355,200	399,500	481,300
	36	207,900	278,900	356,700	401,300	483,800
	37	209,600	280,800	357,900	402,500	486,200
	38	211,500	282,300	359,400	404,000	488,800
	39	213,400	283,500	360,700	405,400	491,200
	40	215,400	285,000	362,100	406,900	493,700
	41	217,300	286,500	362,800	408,300	496,100
	42	219,200	287,500	363,900	409,600	498,300
	43	221,100	288,500	365,100	411,100	500,500
	44	223,100	289,500	366,200	412,700	502,700
	45	224,800	290,200	367,500	414,100	504,500
	46	226,700	291,400	368,700	415,400	506,000
	47	228,500	292,600	370,000	417,000	507,600
	48	230,400	293,800	371,100	418,600	509,100

49	232,100	295,300	372,200	419,900	510,800
50	233,900	296,600	373,500	421,300	512,300
51	235,600	297,700	374,900	422,800	513,700
52	237,300	298,800	376,200	424,300	515,200
53	238,900	300,000	376,900	425,700	516,300
54	240,700	301,200	377,900	427,100	517,500
55	242,400	302,600	378,800	428,500	518,700
56	244,000	303,700	379,800	429,900	520,000
57	245,300	304,700	380,600	431,100	520,900
58	246,600	305,800	381,400	432,400	521,900
59	247,600	307,000	382,100	433,800	522,900
60	248,700	308,100	382,900	435,100	523,900
61	249,800	309,000	383,500	435,900	525,000
62	250,900	310,200	384,200	436,800	525,900
63	251,800	311,300	385,100	437,800	526,600
64	252,900	312,400	386,000	438,700	527,300
65	254,200	313,300	386,600	439,700	528,200
66	255,300	314,400	387,400	440,500	529,000
67	256,400	315,300	388,200	441,100	529,800
68	257,300	316,300	389,000	441,900	530,600
69	258,200	317,300	389,600	442,300	531,300
70	259,600	318,400	390,300	442,900	532,100
71	261,100	319,500	391,100	443,400	532,900
72	262,600	320,600	391,800	443,900	533,700
73	264,000	321,200	392,500	444,400	534,400
74	265,400	322,200	393,100		
75	266,800	323,300	393,700		
76	267,900	324,400	394,400		

第32号議案 職員の給与等に関する条例等一部改正の件

職員の 区分	職務の級 号	1 級		2 級		3 級		4 級		5 級	
		給料月額額	給料月額額	給料月額額	給料月額額	給料月額額	給料月額額	給料月額額	給料月額額	給料月額額	給料月額額
専任用 職員以 外の職 員	77	269,000	325,500	395,100							
	78	270,300	326,600	395,700							
	79	271,600	327,500	396,300							
	80	272,700	328,400	396,900							
	81	274,000	329,500	397,500							
	82	275,300	330,300	398,100							
	83	276,600	331,000	398,800							
	84	277,800	331,800	399,400							
	85	279,000	332,300	399,900							
	86	280,100	332,800	400,400							
	87	281,400	333,300	400,900							
	88	282,600	333,800	401,600							
89	283,500	334,100	402,000								
90	284,700	334,700	402,500								
91	285,700	335,200	403,000								
92	287,000	335,700	403,700								
93	287,900	336,000	404,100								
94	288,900	336,400	404,600								
95	289,900	336,900	405,100								
96	290,900	337,400	405,800								
97	291,300	337,900	406,200								
98	292,200	338,400	406,700								
99	292,900	338,900	407,300								
100	293,800	339,400	408,000								
101	294,800	339,900	408,400								
102	295,500	340,400									

103	296,200	340,900			
104	296,900	341,400			
105	297,600	341,900			
106	298,100	342,300			
107	298,600	342,900			
108	299,100	343,300			
109	299,300	343,800			
110	299,700	344,200			
111	300,000	344,700			
112	300,300	345,100			
113	300,600	345,600			
114	300,900	346,000			
115	301,200	346,500			
116	301,500	346,900			
117	301,800	347,400			
118	302,300	347,800			
119	302,600	348,200			
120	303,000	348,600			
121	303,300	349,000			
再任用 職員	219,800	261,500	286,700	329,600	388,800

備考 この表は、試験場、研究所等で人事委員会規則で定めるものに勤務する職員で人事委員会規則で定めるものに適用する。

(職員の特殊勤務手当に関する条例の一部改正)

第2条 職員の特殊勤務手当に関する条例(昭和31年京都市条例第29号)の一部を次のように改正する。

第15条の2第2項第4号中「4,250円」を「5,100円」に改め、同項第5号中「3,000円」を「3,600円」に改める。

(一般職の任期付研究員及び任期付職員の採用等に関する条例の一部改正)

第3条 一般職の任期付研究員及び任期付職員の採用等に関する条例(平成14年京都市条例第45号)の一部を次のように改正する。

第7条第3項中「100分の162.5」を「100分の165」に改め、同条第4項中「100分の162.5」を「100分の165」に改め、同条第5項中「100分の162.5」を「100分の165」に改める。

別表第1から別表第3までを次のように改める。

別表第1 (第5条関係)

第1号任期付研究員給料表

号	給	給	料	月	額
1					400,000
2					461,000
3					521,000
4					602,000
5					701,000
6					800,000

別表第2 (第5条関係)

第2号任期付研究員給料表

号	給	給料月額	額
1			333,000
2			370,000
3			398,000

別表第3 (第5条関係)

特定任期付職員給料表

号	給	給料月額	額
1			378,000
2			426,000
3			477,000
4			539,000
5			615,000
6			718,000
7			839,000

(京都市府知事及び副知事の給与及び旅費に関する条例の一部改正)

第4条 京都市府知事及び副知事の給与及び旅費に関する条例(昭和22年京都市府条例第16号)の一部を次のように改正する。

第3条第2号中「100分の9.15」を「100分の9.3」に改める。

第5条第2項中「100分の155」を「100分の157.5」に、「100分の170」を「100分の172.5」に改める。

第5条 京都市府知事及び副知事の給与及び旅費に関する条例の一部を次のように改正する。

第3条第2号中「100分の9.3」を「100分の9.4」に改める。

(京都市府議会議員の議員報酬等に関する条例の一部改正)

第6条 京都市府議会議員の議員報酬等に関する条例(昭和25年京都市府条例第54号)の一部を次のように改正する。

第4条第2項中「100分の155」を「100分の157.5」に、「100分の165」を「100分の167.5」に改める。

附 則

(施行期日等)

1 この条例は、公布の日から施行する。ただし、次の各号に掲げる規定は、当該各号に定める日から施行する。

(1) 第2条の規定 平成30年1月1日

(2) 第1条中職員給与等に関する条例(以下「給与条例」という。第25条の改正規定及び第5条の規定 平成30年4月1日

2 第1条の規定(給与条例第21条第2項及び第25条の改正規定を除く。)による改正後の給与条例、第3条の規定による改正後の一般職の任期付研究員及び任期付職員の採用等に関する条例(以下「改正後の任期付条例」という。)別表第1から別表第3までの規定、第4条の規定による改正後の京都市府知事及び副知事の給与及び旅費に関する条例(以下「改正後の知事等の給与条例」という。第3条第2号の規定及び次項の規定は平成29年4月1日から、第1条の規定による改正後の給与条例(以下「改正後の給与条例」という。第21条第2項の規定、改正後の任期付条例第7条第3項から第5項までの規定、改正後の知事等の給与条例第5条第2項の規定及び第6条の規定による改正後の京都市府議会議員の議員報酬等に関する条例(以下「改正後の議員報酬等条例」という。第4条第2項の規定は同年6月1日から適用する。)

(給与等の内払)

3 改正後の給与条例、改正後の任期付条例、改正後の知事等の給与条例及び改正後の議員報酬等条例の規定を適用する場合には、第1条の規定による改正前の給与条例の規定に基づいて支給された給与(職員の給与等に関する条例(平成17年京都府条例第47号。以下「平成17年改正条例」という。))附則第14項から附則第16項まで及び職員の給与等に関する条例等の一部を改正する条例(平成28年京都府条例第2号。以下「平成28年改正条例」という。))附則第8項から附則第10項までの規定により支給された給与を含む。)、第3条の規定による改正前の一般職の任期付研究員及び任期付職員の採用等に関する条例の規定に基づいて支給された給与(平成28年改正条例附則第8項から附則第10項までの規定により支給された給与を含む。))及び第4条の規定による改正前の京都府知事及び副知事の給与及び旅費に関する条例の規定に基づいて支給された給与はそれぞれ改正後の給与条例の規定に基づく給与(平成17年改正条例附則第14項から附則第16項まで及び平成28年改正条例附則第8項から附則第10項までの規定による給与を含む。)、改正後の任期付条例の規定に基づく給与(平成28年改正条例附則第8項から附則第10項までの規定による給与を含む。))及び改正後の知事等の給与条例の規定に基づく給与の内払と、第6条の規定による改正前の京都府議会議員の議員報酬等に関する条例の規定に基づいて支給された期末手当は改正後の議員報酬等条例の規定に基づく期末手当の内払とそれぞれみなす。

(人事委員会規則への委任)

4 前項に定めるもののほか、この条例の施行に關し必要な事項は、人事委員会規則で定める。

第34号議案

職員の退職手当に関する条例等一部改正の件

職員の退職手当に関する条例等の一部を改正する条例を次のように定める。

平成29年12月12日提出

京都府知事 山田 啓二

職員の退職手当に関する条例等の一部を改正する条例

(職員の退職手当に関する条例の一部改正)

第1条 職員の退職手当に関する条例(昭和31年京都府条例第30号)の一部を次のように改正する。

第4条第2項中「死亡(」を「又は死亡(」に改め、「退職し、又は定年に達した日以後その者の非違によることなく」及び「(同項の規定に該当する者を除く。)」を削る。

第5条第2項中「死亡により退職し、又は定年に達した日以後その者の非違によることなく」を「又は死亡により」に改める。

第6条の4第1号中「84,050円」を「95,400円」に改め、同項第2号中「67,350円」を「78,750円」に改め、同項第3号中「59,000円」を「70,400円」に改め、同項第4号中「54,850円」を「65,000円」に改め、同項第5号中「50,800円」を「59,550円」に改め、同項第6号中「48,300円」を「54,150円」に改め、同項第8号中「31,250円」を「32,500円」に改め、同項第9号中「26,300円」を「27,100円」に改め、同項第10号中「18,800円」を「21,700円」に改める。

附則第29項中「100分の87」を「100分の83.7」に改める。

(職員の退職手当に関する条例の一部を改正する条例の一部改正)

第2条 職員の退職手当に関する条例の一部を改正する条例(昭和48年京都府条例第37号)の一部を次のように改正する。

第34号議案 職員の退職手当に関する条例等一部改正の件

77

附則第5項中「100分の87」を「100分の83.7」に改める。

(職員の退職手当に関する条例の一部を改正する条例の一部改正)

第3条 職員の退職手当に関する条例の一部を改正する条例（平成18年京都府条例第3号）の一部を次のように改正する。

附則第2項中「100分の87」を「100分の83.7」に、「104分の87」を「104分の83.7」に改める。

附 則

この条例は、平成30年1月1日から施行する。

